

Описание библиотечной карты RFID:

Чип RFID встроен в библиотечную карточку RFID, членская карточка RFID Book воспринимается устройством, она проста в использовании. Не существует случая размагничивания или износа. Читательский билет имеет длительный срок службы, высокую скорость считывания, конечно же и цена выше. В долгосрочной перспективе это дешевле, чем библиотечная карта со штрих-кодом и библиотечная карта с магнитной полосой. Остальные могут появиться сбоями через некоторое время. В то время как карта заемщика RFID никогда не появится.

Характеристики библиотечной карты RFID:

Материал:	ПВХ
Размер:	85*54*0,84 мм (можно настроить)
Протокол:	ИСО 15693
Частота:	13,56 МГц
Чип:	Я КОД SLIX
Хранилище:	1024 бит
Расстояние чтения и записи:	1-5 см
Рабочая температура:	-20°C ÷ 65°C
Время чтения:	≥ 100 000
Хранилище данных:	≥ 10 лет
Заявление:	Используется для автоматизации управления библиотечными книгами и заимствованными.



CRAFT OPTION FOR CARDS

Signature Panel

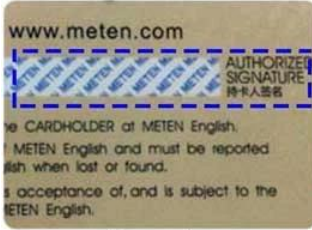

Magnetic Stripe



Scratch Panel



Bar-code



QR code



UV Spot



Frosted Lamination



Glossy Lamination



Matte Lamination



Transparent



Golden Background



Silver Background



Silver Hot Stamping



Golden Hot Stamping

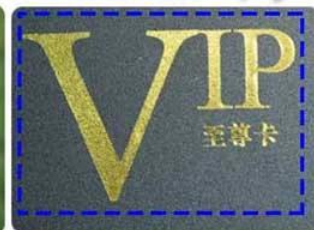

Eyelet



Hole



Punch



Embossed numbering



Ink-jet Number



Laser Number



Hologram



Related products

1. Comb card-style one



2. Comb card-style two



3. Comb card-style three



4. Comb card-style four



5. Comb card-style five



6. Comb card-style six



Наша компания и фабрика:

Company Introduction

Office

3,000 m² office, 250+ professional sales service you!



Shenzhen Great Creativity Smart Card Co.,Ltd.

Factory

12,000m² clean work shop, more than 500 staffs, strict QC system, full set of advanced machines for all kinds of crafts production, ensuring each order will be taken cared fast and well.

