Especificações de pulseira de bilhete RFID ajustável:

Material:	silicone ecológico
Tamanho:	250*17*3mm
Chip RFID:	LF 125 khz, HF 13,56 mhz, UHF 860-960 mhz
Cor da pulseira:	cor personalizada por PMS
Protocolo:	ISO14443A, ISO15693, ISO7814, ISO7815, ISO18000-6C etc
Impressão do LOGOTIPO:	Impressão de tela de seda, gravura a laser, em relevo, transferência de calor etc
Trabalhos manuais:	Impressão de número (Nº de série e chip UID etc), QR, código de barras etc Chip program/encode/lock/encryption também estará disponível (URL, TEXT, Number e Vcard)
Características:	Impermeável, resistência ao calor -30--90℃
Inscrição:	Emissão de bilhetes, cuidados de saúde, viagens, controle de acesso e segurança, presença de tempo, estacionamento e pagamento, gerenciamento de associação de clube/spa, recompensas e promoção, etc.
MOQ:	100 peças
Amostra:	Amostra de teste de estoque grátis

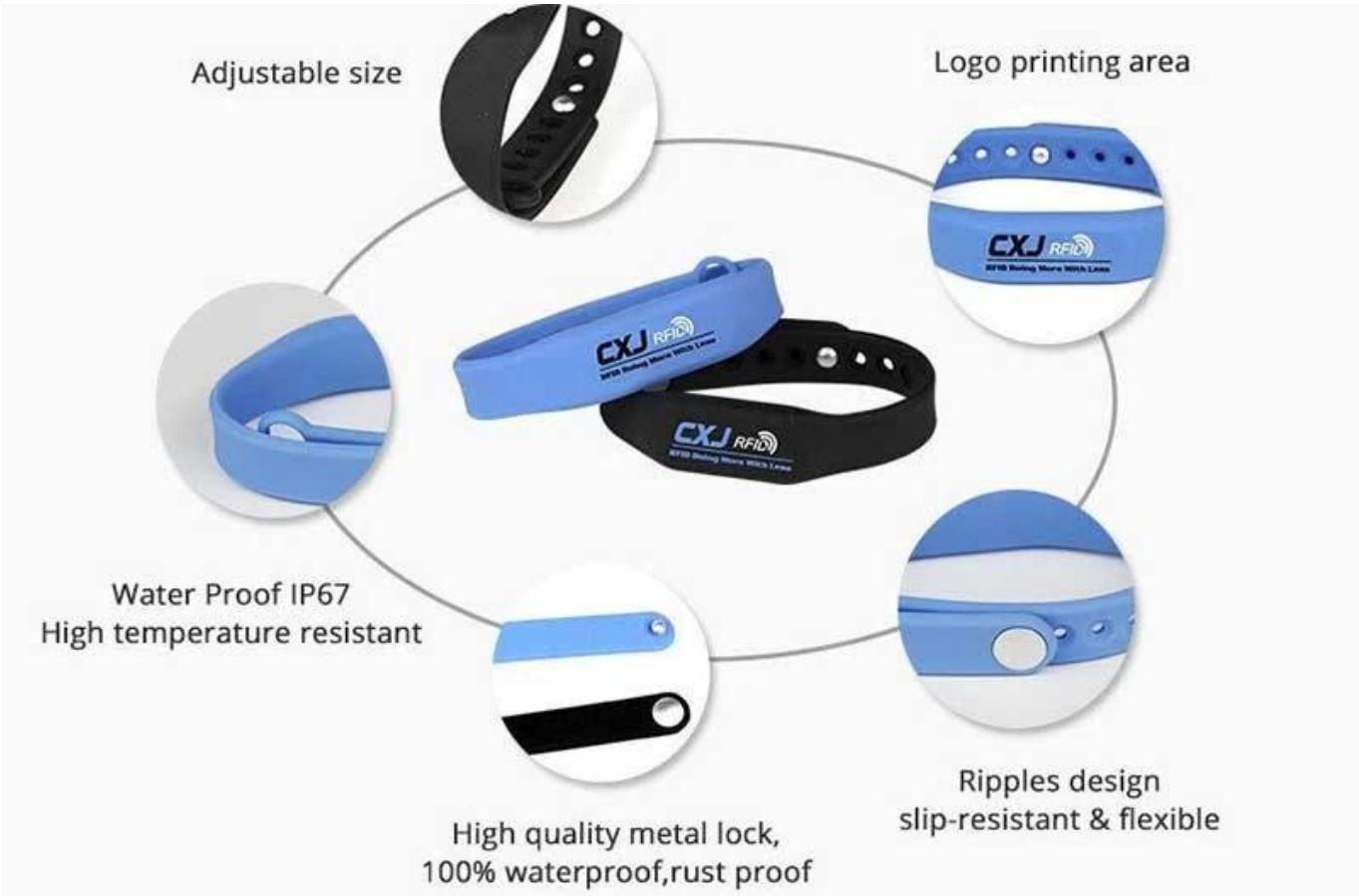
Adjustable size
Logo printing area
Water Proof IP67
High temperature resistant
Ripples design
slip-resistant & flexible
High quality metal lock,
100% waterproof,rust proof

Supply custom nfc band package

CRAFTS

Great Creativity

Great Creativity