

Nossa companhia fornece embutimento seco, molhado inlay e diferentes tipos de etiquetas adesivas de papel de tamanhos.

Tag de papel adesivo tem pastilha traseira (realização de inlay molhado), tag RFID de papel não tem pastilha traseira (realização de embutimento seco).

Adesivas etiquetas RFID são amplamente utilizadas no fornecimento de gestão de bens, das parcelas e dos serviços postais, logística e sistema de gestão da armazenagem, serviços de aluguel e biblioteca, etiquetas de bagagem aérea, certificação de produto, segurança marca, o sistema de identificação habituais, rótulo de vaso de pressão e os adesivos de logística de outros adesivos de logística de bens não-metálicos.

Foto do produto de 860-960mhz [embutimento molhado da rfid UHF](#)



Imagens detalhadas

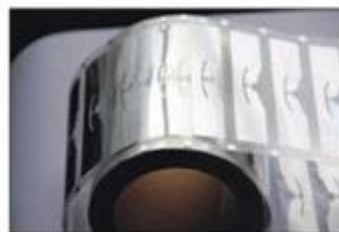
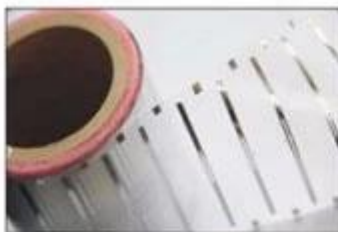

Especificações:

| | |
|------------------------|--|
| Item de | RFID UHF molhado inlay |
| Material | PET, antena de gravura de folha de alumínio |
| Frequência | 860-960mhz |
| Chip de | Todas as fichas estão disponíveis |
| Tamanho | 25mm, 30mm, 25 * 25mm, 30 * 30mm, como por seu personalizado |
| Forma | Redondo / retangular ou feito de acordo com seu pedido |
| Aplicação | Logística, Cadeia de suprimentos, varejo, gestão de ativos e outros campos |
| Lugar de origem | Guangdong, China (continente) |
| Nome de marca | Chuang Xin Jia |
| MOQ | 500 pcs |
| Amostra grátis | Amostras grátis disponível a qualquer momento |
| Experiência de fábrica | Estabelecido em 1999, 17 anos fábrica nos fez mais profissional |

| | |
|-----------------------|---|
| Detalhes da embalagem | 1. embalagem com ou sem pacote separado Polybag 2.200pcs, 250pcs ou 500pcs em 1 caixa ou personalizado 3.2000pcs, 3000pcs ou 5000pcs pela caixa 4.1000pcs cartão de rfid de tamanho padrão, o peso bruto é de 6 kg |
| Detalhe da entrega | Enviado em 7-15 dias após o pagamento |